

あなたの一步で、明日が変わる子どもたちがいる。

里親についての説明会

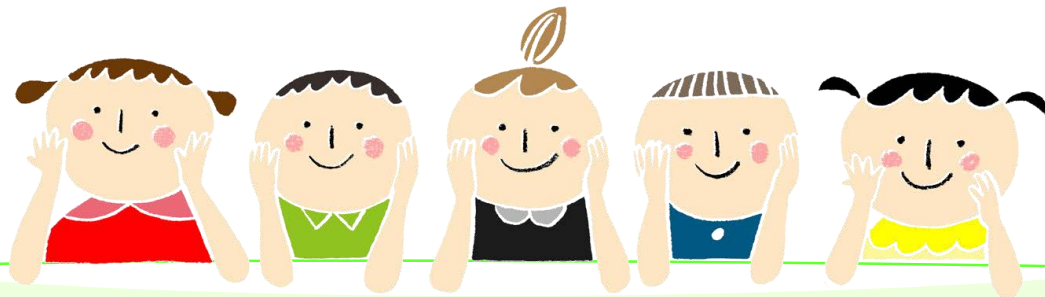

親の虐待、病気、離婚、経済的理由等、さまざまな事情により家族と暮らすことのできない子どもが、港区を含め、都内に約4,000人います。里親制度は、こうした子どもを家庭に迎え入れ、正しい理解と温かい愛情をもって養育する、子どものための制度です。

- ✓ 里親には、養育家庭、養子縁組里親などの種類があります。
- ✓ 共働きの方も、子育て中の方も、里親になることができます。
- ✓ 「短期間の養育」「中高生の子どもの養育」など、さまざまなニーズに応える里親が必要です。
- ✓ 里親には、子どもの養育に必要な費用が支弁されます。また、研修やサロンなど、さまざまな学びや相互交流の機会があります。

令和4年度下期 開催概要（各日2回開催）

対象 港区在住の方 **定員** 各回3組 **時間** ①10:30～12:00、②14:00～15:30

申込 開催日の3開所日前17時までにお電話にてお申し込みください。

令和4年10月14日(金)	港区児童相談所	令和5年1月13日(金)	港区児童相談所
令和4年10月29日(土)	白金台いきいきプラザ	令和5年1月28日(土)	リーブラ（みなとパーク芝浦2階）
令和4年11月18日(金)	港区児童相談所	令和5年2月4日(土)	赤坂区民センター
令和4年11月26日(土)	リーブラ（みなとパーク芝浦2階）	令和5年2月27日(月)	港区児童相談所
令和4年12月10日(土)	麻布区民センター	令和5年3月4日(土)	高輪区民センター
令和4年12月19日(月)	港区児童相談所	令和5年3月17日(金)	港区児童相談所

- ・港区から委託を受けた二葉乳児院のフォスタリングチームみなとが実施いたします。
- ・「MINATO新型コロナウイルス感染拡大防止ガイドライン」に定められた感染防止対策を講じた上で開催いたします。
- ・その他の日程でも対応可能ですのでご相談ください。



港区児童相談所 フォスタリングチームみなと

〒107-0062 東京都港区南青山5-7-11

☎ 03-5962-6505

8:30～18:00（土・日・祝・12/29～1/3を除く）



知ってほしい、里親のこと。10・11月は里親月間です。

港区 養育家庭（里親） 体験発表会のご案内

参加無料



虐待、親の病気や離婚、経済的理由等、さまざまな事情により家族と一緒に暮らすことのできない子どもが、港区を含め、都内には約4,000人います。そのうち8割以上の子どもが乳児院や児童養護施設などの施設で生活しており、家庭で生活する子どもはわずかです。里親制度とは、こうした子どもを、里親家庭に迎え入れて養育していただく、子どもの福祉を保障するための制度です。

事前にお電話にて申込みのうえ、お越しください。

令和4年11月12日(土)
14:00~16:00 (受付・開場 13:30開始)

会場

港区児童相談所 2階会議室
(港区南青山5-7-11)
※公共交通機関をご利用の上、お越しください。

定員

40名(申込み順)

内容

- 里親制度の紹介
 - 養育家庭(里親)体験談
 - 質疑応答
- ※ 会終了後、ご希望の方を対象に、個別の質問に対応します。

申込み

令和4年11月4日(金)18時までに、下記の電話番号までお申し込みください。

その他

- 手話通訳あり
- 保育あり(生後4か月から就学前まで、先着5人程度。申込み時にお申し出ください。)
- 今後の新型コロナウイルス感染状況等により変更・中止になる場合があります。予めご了承ください。

今回の養育家庭(里親)体験発表会では、実子を育てながら里親として子どもを迎え入れた方、里親になり初めて子育てを経験された方のお二人をお迎えし、養育家庭(里親)としての喜びや苦労、お子さんとのエピソードなどを話していただきます。里親さんの実体験を聞くことのできる貴重な機会です。多くの方の参加をお待ちしています。

お申込み・お問合せ先

港区児童相談所 フォスタリングチームみなと

Tel.03-5962-6505

8:30~18:00 (土・日・祝・12/29~1/3を除く)

〒107-0062 東京都港区南青山5-7-11



40歳～74歳の 港区国民健康保険に加入されている人へ

特定健康診査の受診期限は 11月30日(水)です!

この色の
封筒が目印です



特定健康診査とは…

- 生活習慣病の予防・改善を目的とした健康診査です。
- 4月1日現在、港区の国保に加入し、受診日まで引き続き国保に加入している、40歳～74歳の人を対象です。
- 対象者には6月下旬、受診券をご自宅へ郵送しています。健診を受診するには被保険者証と受診券が必要です。
- 健診後、生活習慣病のリスクの高い人には特定保健指導を行います。

健診期間 7月 1日(金)から

11月30日(水)まで (休診日を除く)

健診場所 区内指定医療機関

※健診終了間際は医療機関の予約が取りにくくなります。早めの受診をお勧めします。生活習慣病の多くは自覚症状がありません。健診を受けて病気が発見されることも少なくありません。

無料!



特定保健指導を実施します!

- 特定健康診査の結果に基づいて行われる保健指導です。
- メタボリックシンドロームのリスクに応じて保健指導を行い、生活習慣改善を支援していきます。
- 特定保健指導の対象者には、健診受診3か月後、申込み案内と利用券をお送りします。案内が送られて来た人はメタボ改善にぜひ、この機会をご利用ください!!

無料!

11月から随時スタート
します。



<問い合わせ先>

- 特定健康診査・特定保健指導の内容や申し込み等について
みなと保健所 健康推進課 健康づくり係
☎6400-0083
- 特定健康診査・特定保健指導の制度について
港区役所 国保年金課 事業係
☎3578-2636・2637

※特定健康診査・特定保健指導は「高齢者の医療の確保に関する法律」で医療保険者が実施することが義務付けられています。

港区国民健康保険以外の保険に加入している人は、加入している医療保険者（保険証の発行機関）へお問い合わせください。

新型コロナウイルス感染症の流行状況により、事業を中止または延期する場合があります。最新情報は、港区ホームページをご覧ください。





エレベーター用 防災チェア

を**無償**で配付します

地震時に、エレベーターに閉じ込められた際に使用します。申請は1回限り



中身(一例)



対象

港区内の共同住宅
※管理組合や管理会社など

注意事項

- エレベーターが設置されていて、エレベーター用防災チェアまたはエレベーター用防災キャビネットが未設置であること。
 - 収納品(非常用品)の入替など、管理は申請者で行っていただけます。
- ※ エレベーターが設置されていることが分かる図面とかご内の写真を提出していただきます。

申込先

- 港区役所防災課
(港区芝公園1-5-25 5階)
 - 各地区総合支所 協働推進課
- 申請書は上記窓口で配布しています。



問合せ先

港区役所 防災課



03-3578-2516



生活支援体制整備事業
講演会

マンションでの コミュニティづくり を考える

定員
会場30人
Zoom70人

ほどよい距離感ってなんだろう？
住民同士がつながることの大切さとは？

マンションでのコミュニティづくりの可能性とヒントを学ぶ講演会です。
課題と感じていることを、一緒に考えてみませんか。

とき

12月10日(土) 13:30~15:30 (開場13:00)

ところ

芝浦区民協働スペース または Zoom

講師

広石 拓司 氏

(株式会社エンパブリック代表取締役、
ソーシャル・プロジェクト・プロデューサー)

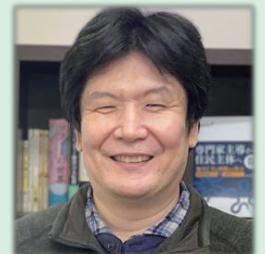

申込み

12月5日(月)までに電話・FAX、または申し込みフォーム
(<https://forms.gle/pcDCok7D7mywgy97>)によりお申し込みください。
※手話通訳が必要な人は、11月24日(木)までにお申し出ください(会場のみ)。



↑申し込みフォーム

◆問い合わせ・申し込み先◆

社会福祉法人 港区社会福祉協議会 地域福祉係

電話：03-6230-0281 FAX：03-6230-0285 メール：chiiki@minato-cosw.net

主催：港区

FAX用 参加申込書

港区社会福祉協議会 地域福祉係 宛 FAX:03-6230-0285

お名前	ふりがな	
連絡先	TEL	FAX
メールアドレス (Zoom参加は必須)		
対象区分 (いずれかに○)	在住 ・ 在勤 ・ 在学 ・ その他()	
ご希望の受講方法 (いずれかに○)	会場 (芝浦区民協働スペース)	Zoomミーティング (オンライン)
申込み理由	よろしければご記入ください	
講師への質問 (集合住宅のコミュニティづくりでの課題 など)	よろしければご記入ください	
その他	※手話通訳が必要な人はご記入ください	

※申し込み時等にご提供いただいた個人情報は、本会個人情報保護規程に基づき、適切に取り扱い、上記の事業の実施に使用させていただきます。

講師紹介

広石 拓司 氏 (エンパブリック代表取締役、ソーシャル・プロジェクト・プロデューサー)

東京大学大学院薬学系修士課程修了。シンクタンク、NPO法人ETIC. を経て、2008年株式会社エンパブリックを創業。「思いのある誰もが動き出せ、新しい仕事を生み出せる社会」を目指し、ソーシャル・プロジェクト・プロデューサーとして、地域・企業・行政など多様な主体の協働による社会課題解決型事業の企画・立ち上げ・担い手育成・実行支援に多数携わる。近著に「SDGs人材からソーシャル・プロジェクトの担い手へ～ 持続可能な世界に向けて好循環を生み出す人のあり方・学び方・働き方～」。東京都「東京ホームタウンプロジェクト」アドバイザー、東京都生涯学習審議会委員、慶應義塾大学総合政策学部、立教大学大学院などの非常勤講師も務める。<https://empublic.jp>

会場案内

芝浦区民協働スペース (芝浦1-16-1みなとパーク芝浦1階)

- JR「田町駅」芝浦口 (東口) 徒歩 5 分
- 地下鉄浅草線・三田線「三田駅」徒歩 6 分
- ちいばす芝ルート・芝浦港南ルート
「みなとパーク芝浦」バス停から徒歩すぐ



地域活動の悩み事と 社会貢献がしたい在住・在勤者をつなぐ、

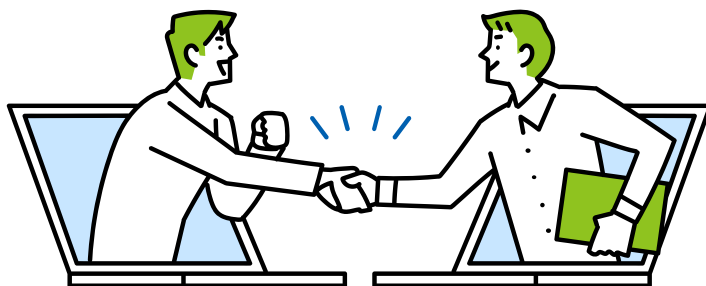

港区コーディネーター 『みなとパートナーズ』を 『GRANT』に開設しました!

『GRANT』とは?

認定NPO法人サービスグラントが提供する、オンライン社会参加プラットフォームです。

町会・自治会等の地域活動団体のみなさまが、日々の活動運営の中で感じる「こんなことできたらいいな」と思うことを発信し、支援者を募集できる仕組み、それが『GRANT』です。

『GRANT』で何ができるの?

なかなか見つからない地域活動の担い手を、いつでもweb上で募集することができます。

支援して欲しい内容は、登録団体が自由に決めることができます。

いくつでも同時に募集し、進行することができます。利用料や手数料はかかりません。

社会参加プラットフォーム『GRANT』の利用イメージ

コーディネーター「みなとパートナーズ」

Web上で登録団体と支援者のマッチングをサポート

登録団体

町会・自治会 NPO ボランティア団体
ちょっとしたお困り事や
手伝ってくれる人を探せます。

イベントのチラシを
作って欲しい!

地域活動のお知らせを
オンラインで行いたい!

登録団体の
申込はこちらから!

<https://grant.community/minato3710>



支援者

社会参加に興味のある区内在住・在勤者
得意なことを地域で役立てて
みたい方は、支援者として登録
できます。

自分のスキルを地域の
ために役立てたい!

困りごとや悩みごとを
解決してあげたい!

支援者の
申込はこちらから!

<https://grant.community/>



マッチング

プロジェクト
進行開始

説明会のご案内

『GRANT』の登録方法や利用方法の説明会を行います。
地域活動団体の方、社会参加に興味のある区内在住・在勤の方、是非ご参加ください！

地域活動団体向け説明会

対象者

- 港区町会・自治会
- 社会福祉協議会のボランティア登録団体
- 区内に事務所のあるNPO等の非営利活動法人



対面式説明会

開催日 : 令和4年12月8日(木)
時間 : 午後2時から午後4時
場所 : 芝公園区民協働スペース(定員30名程度)
住所 : 東京都港区芝公園2丁目7番3号
芝公園保育園3階
アクセス : 都営三田線「芝公園」駅
A3出口から徒歩2分
申込締切 : 令和4年11月30日(水)まで



オンライン説明会

開催日 : 令和4年12月12日(月)
時間 : 午後2時から午後4時
説明方法 : ZOOM
申込締切 : 令和4年12月5日(月)まで
その他 : ZOOMの準備は、参加者ご自身でお願いいたします。ZOOMによるオンライン説明会に参加するための、ID・パスワードは、開催日の3日～1週間前に申込時に登録したメールアドレス宛にお送りします。



区内在住・在勤者向け説明会

対象者

プロボノ(※)ワーカーとして活動したい区内在住・在勤者

※ プロボノとは、職業上身に付けたスキルや専門知識を活かして行うボランティア活動を意味します



オンライン説明会

開催日 : 令和4年12月14日(水)
時間 : 午後7時30分～午後9時
申込締切 : 令和4年12月7日(水)まで
その他 : ZOOMのご準備は、参加者ご自身でお願いいたします。ZOOMによるオンライン説明会に参加するための、ID・パスワードは、開催日の3日～1週間前に申込時に登録したメールアドレス宛にお送りします。

申込方法

URL又は二次元コードからお申し込みください。
<https://www.shinsei.elg-front.jp/tokyo2/uketsuke/form.do?id=1662592621072>



問合せ

産業・地域振興支援部 地域振興課
区民協働・町会自治会支援担当

☎ 03-3578-2557

